来校される皆様へ

下記について注意していただきますようお願いいたします。

① 駐車場について

駐車場が大変狭くなっております。平日開催のため、十分な駐車場を確保できませんので、乗り合わせ等でお越しください。

また、路上駐車等は近隣にお住まいの方にご迷惑がかかる上、通行の妨げになりますのでご遠慮ください。

②グラウンドへの立ち入り禁止

・グラウンドへの立ち入りは競技・進行の妨げになります。観戦は、会場図にある保護者席にてお願いいたします。

・パラソル等の使用については、場所を譲り合って多くの方が観覧できるようにご協力お願いいたします。

③校地内禁煙

グラウンドの周辺のみならず校地内全面禁煙となっております。

ご協力ください。

④トイレ・休憩場所について

会場図にある第１・第２体育館のトイレを使用してください。

休憩（昼食時も含む）は、第１体育館・格技場をご利用ください。

⑤ごみの持ち帰り

ごみは、各自持ち帰りをお願いします。
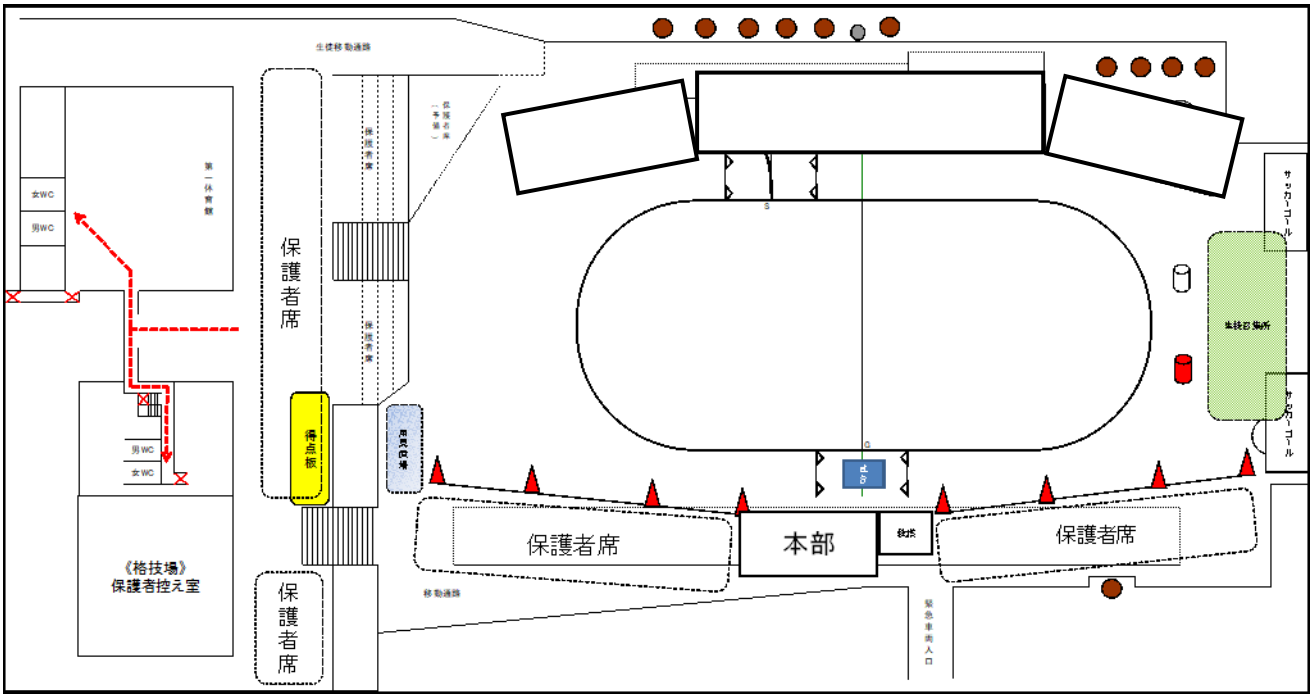
〈保護者観覧席案内図〉